

VERORDNUNGSPLAN

BESTANDSAUFNAHME

TERRITORIALE GLIEDERUNG

Gemeindegrenzen

VER- UND ENTSORGUNGSINFRASTRUKTUR, IMMISSIONS- UND KATASTROPHENSCHUTZ

Energieversorgungsanlagen

Hoch- und Mittelspannungsleitungen

Mittelspannungsleitungen mit Hinweis auf Schutzbereich
(§ 4 TEG od. § 2 Starkstromweggesetz 1968)
mit Angabe des Leitungsbetreibers und der Spannung

Erdkabel

Elektrisches Erdkabel mit Schutzbereich
(§ 4 TEG od. § 2 Starkstromweggesetz 1968)
mit Angabe des Leitungsbetreibers und der Spannung

Umspann-, Trafostation (§ 4 TEG od. § 2 Starkstromweggesetz 1968)

Wasserver- und -entsorgung

Trennwasserbehälter

Abfallbehandlung, Altlasten und Verdachtsflächen

Abfallbehandlung

Abfallsammel- und Umstapelle (z.B. Recyclinghof)

sonstige Abfalldeponie

Abfallbehandlungsanlage (§ 2 AWG 2002) oder Abfallbehandlungsanlagenstandort (§§ 4) b Tiroler Abfallwirtschaftsgesetz)

Altlasten und Verdachtsflächen

Altablagung

ÜBERÖRTLICHE PLANUNGEN DES LANDES

Landwirtschaftliche Vorsorgeflächen (§ 7 (2) a 1. TROG 2022)

QUELLEN, BRUNNEN, OBERFLÄCHENGEWÄSSER

fließendes Gewässer - Linienabstrahlung

fließendes Gewässer

stehendes Gewässer

QUELLEN

Quelle

FORSTRECHT

Wald (§ 1a Forstgesetz 1975)

NATURGEFAHREN

Gefahrenzonenplanung Wildbach- und Lawinenverbauung (§ 11 Forstgesetz)

Raumrelevanter Bereich

Gefahrenzone Wildbach

Gelbe Gefahrenzone - Wildbach

Gefahrenzone Lawine

Gelbe Gefahrenzone - Lawine

Blauer Vorbehaltsbereich

SS... Sicherstellung der Schutzfunktion

TM... Technische Maßnahmen

Brauner Hinweisbereich

OK... Ohne Angabe

VM... Vermässung

VERKEHRSINFRASTRUKTUR

ÖRTLICHES STRASSENNETZ

Gemeindestraße (§ 13 Tiroler Straßengesetz)

Öffentliche Interessenstraße (§ 16 Tiroler Straßengesetz)

Öffentliche Privatstraße (§ 34 Tiroler Straßengesetz)

ÜBERÖRTLICHES STRASSENNETZ

Landesstraße I. od. II. (Art. 1 u. Art. 2 Tiroler Straßengesetz)

DENKMAL- UND ORTSBILDSCHUTZ

Archäologische Fundzone

Archäologische Fundzone

ÖRTLICHES RAUMORDNUNGSKONZEPT

Flächenabgrenzung der Siedlungsentwicklung

Siedlungsgrenzen

Absolute Siedlungsgrenzen

Grenzen unterschiedlicher Festlegungen der Bebauung (innerhalb eines Siedlungsbezugs)

SIEDLUNGSENTWICKLUNG UND BAULICHE ENTWICKLUNG ABSEITS DES SIEDLUNGSRUMS

Gebäude aus Orthophoto

Siedlungsentwicklungsflächen und Sondernutzungsstandorte

Siedlungsentwicklungsfläche, nicht als Bau- oder baulandähnlich gewidmet

Siedlungsentwicklungsfläche, als Bau- oder baulandähnlich gewidmet und überwiegend überbaut

Siedlungsentwicklungsfläche, als Bau- oder baulandähnlich gewidmet und bereits überwiegend überbaut

Bereiche für Sondernutzungen, bereits baulandähnlich gewidmet, außerhalb der Siedlungsfläche

FREIRAUMSCHUTZ

Ökologisch wertvolle Freizeithatfläche § 27 (2)

Landchaftlich wertvolle Freizeithatfläche § 27 (2) j

Forstliche Freizeithatfläche § 27 (2) i

Landwirtschaftliche Freizeithatfläche § 27 (2) h

Sonstige Freizeithatfläche § 27 (2) a

INFRASTRUKTURENTWICKLUNG

VERKEHR

Vorkehrsweg - erforderlicher Ausbau § 31 (1)

Maßnahme zur Verkehrsberuhigung § 31 (1)

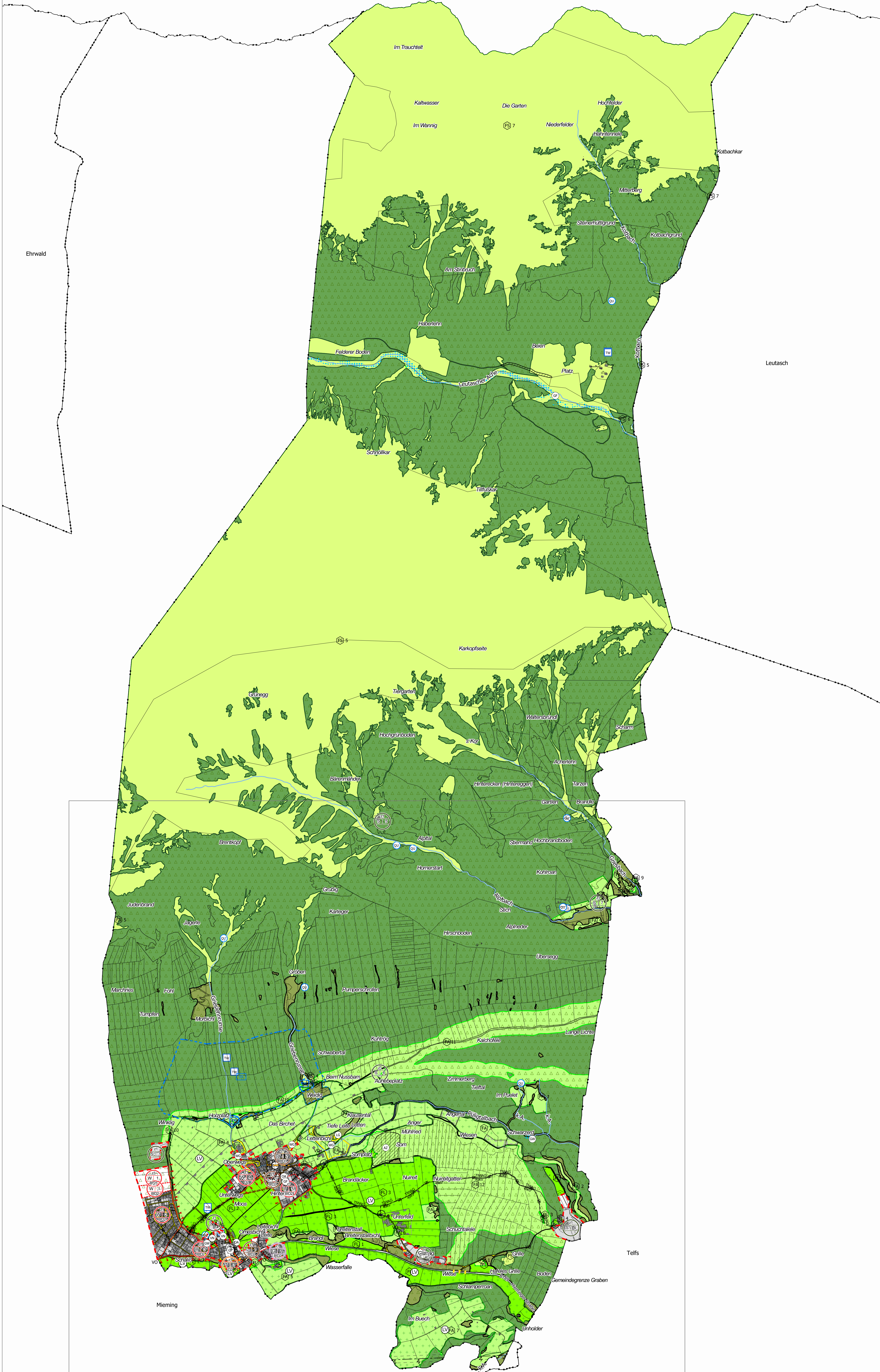

Gemeinde WILDERMIEMING

Zweite Fortschreibung des Örtlichen Raumordnungskonzepts

VERORDNUNGSPLAN ÜBERSICHT

GEMEINDE NUMMER: 70368

Fortlaufende Änderungsnummer:

Planbezeichnung: 368FS22-010

Planstellungsdatum: 25.02.2026

ZUR ALLGEMEINEN EINSICHT AUFGELEGEN gem. § 63 TROG 2022

vom bis

von bis

ERLASSUNGSBESCHLUSS DES GEMEINDERATES VOM:

DER BÜRGERMEISTER

RAUMORDNUNGSFACHLICHER PROF.VERMERK: KATASTRALGEMEINDE: 81312, Wildermieming

PLANGRUNDLAGE: Digitale Katastralmappe des BEV

DATENSTAND: 10/2023

VERMERK DER LANDESREGIERUNG:

KUNDENGEMACHT gem. § 66 TROG 2022

vom bis

DER BÜRGERMEISTER

Der Planverfasser: STEFAN BRABETZ Architekt

ARCHITEKT DIPL.-ING. STEFAN BRABETZ STAATLICH BEFUGTER UND BEISETZTER ZIVILTECHNIKER Unternehmensnr. 1. 04121946

Maßstab: 1:150.000

Maßstab: 1:5.000

Maßstab: 1:150.000

Maßstab: 1:5.000