tirisMaps

Weidplätze für Schafweide Gde Wildermieming

gem. §§ 39-40 TWO 2005 in grüner Farbe

http://www.tirol.gv.at/tiris

Koordinatensystem: Gauß-Krüger M28
(MGI Austria GK West / EPSG 31254)

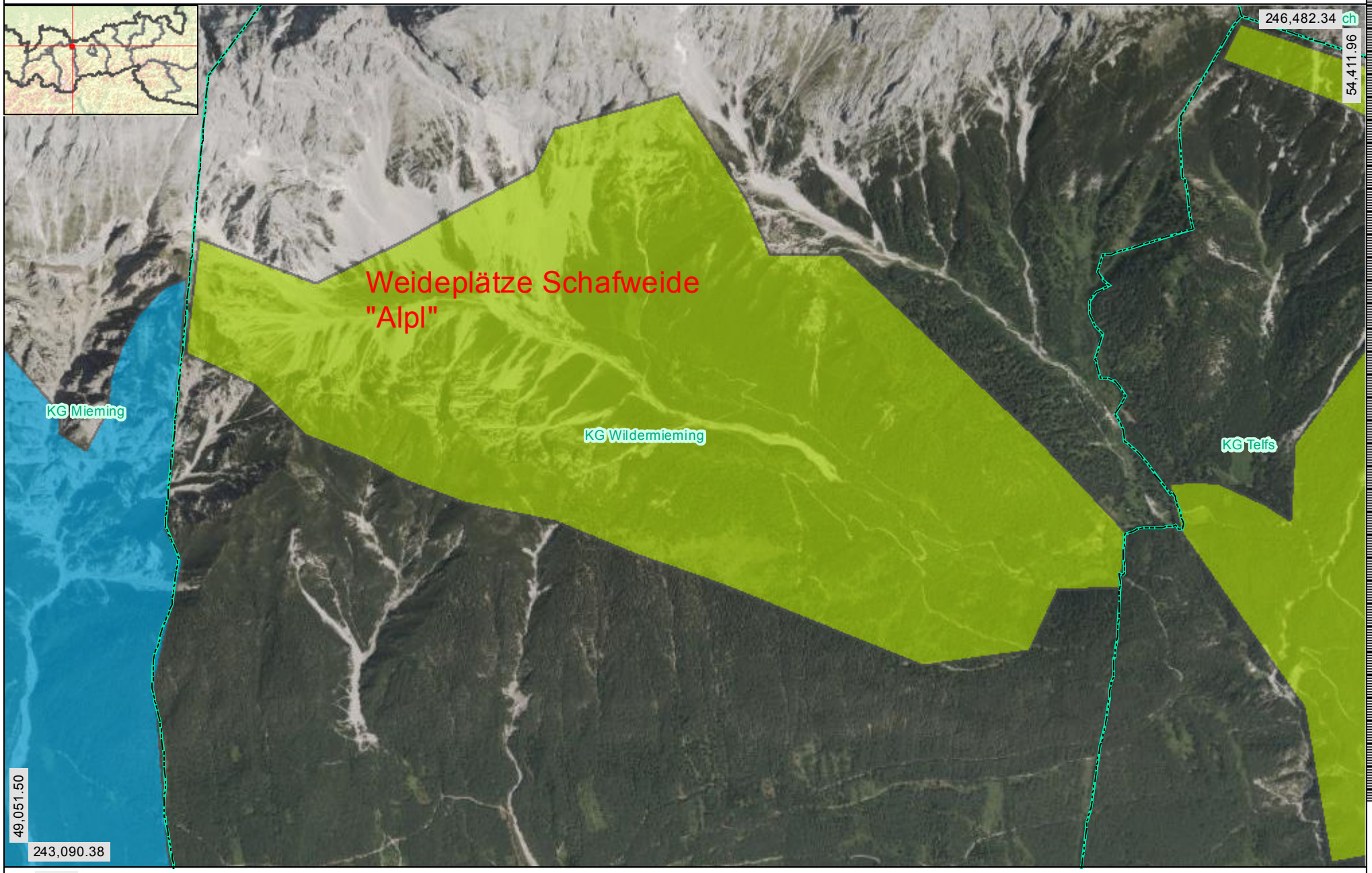

Maßeinheit km

Amt der Tiroler Landesregierung

Quelle: Land Tirol, BEV

Erstellungsdatum: 14.01.2016

Keine Rechtsauskunft, keine Gewähr für Aktualität und Vollständigkeit.